

Vinho Zenjimarugaki



「禅寺丸柿ワイン」について

A partir do ano passado nas lojas de bebidas alcólicas está à venda o vinho Zenjimarugaki.

O zenjimarugaki foi descoberto na Era Kamakura a espécie de caqui mais antigo, foi encontrado ao redor de Kakio que desde então recebeu este nome.

O sabor do vinho é suave, a fragrância própria do caqui e muito apreciada pelas mulheres.

O grupo de preservação junto com a equipe de produção e pesquisa de Yamanashi Katsunuma, após muita experiência e técnica conseguiu este vinho de confiança.

A caixa do vinho tem a sua cor característica com o rótulo do Zenjimarugaki, está sendo vendida por ¥1.300 nas lojas de bebidas ou no centro de economia JA.

Para informações entre em contato com JA Ceresa Kawasaki, filial de Kakio. Tel. 044-988-1131.



Exposição do caricaturista Fujiko F. Fujio

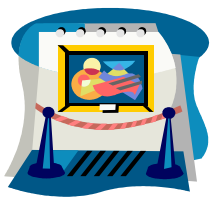

「藤子・F・不二雄館」建設について

O caricaturista Fujiko F. Fujio o criador do “Doraemon” e “Paaman”, o museu ainda em construção está apresentando uma pequena exposição das figuras originais que mais tarde tornará um museu rico em exposições.

Em 1996, aos 62 anos de idade, o caricaturista Fujiko faleceu e num período aproximado de 40 anos viveu no distrito de Tama.

Em 1999 a família do Fujiko após a conferência com os institutos interessados pelo quadros do Fujiko, a família contribuiu o quadro original para a cidade de Kawasaki.

O local da exposição e apresentação ao pedido da família de Fujiko que residiu no distrito na área verde de Tama, no antigo local do parque de diversões de Mukogaoka com a meta da abertura dentro de 5 anos.

O museu de Fujiko Pro e os direitos autorais será controlado pelo grupo não governamental. O local será doado ao município com o plano na administração e apoio da manutenção da instalação.

Será exposto cerca de 40.000 quadros e materiais de utilizados. O nome temporário será “Fujiko F. Fujio Art Works” e o nome formal “Fujiko Pro”.

A cidade de Kawasaki tem o intuito de divulgar para fora a beleza e o encanto desta cidade a união do museu de Okamoto Taro e outros museus na área verde de Ikuta





“Wanko kara no tegami”

幸い区役所発行の冊子について

A Secretaria Distrital de Saiwai estará distribuindo 2 guias.

O guia é a explicação "Wanko kara no tegami" sobre os hábitos do cachorro, o modo de criar e os cuidados que devem ser tomados.

A característica deste guia é uma história de como um cachorro pode se tornar amigo da criança. Está escrito de fácil entendimento ao dono do cachorro com figuras ilustrativas. E, neste guia está os cuidados e os maners como a limpeza do xixi e cocô do cachorro.

Este guia contém 14 páginas, e está sendo distribuídos nos departamentos públicos do distrito de Saiwai e também no Home Page da cidade de Kawasaki.

Informações na Secretaria Distrital de Saiwai, seção de serviço de saúde pública, tel. 556-6681.

Educação Infantil (Miru)”

Outro guia, “Educação Infantil (Miru). Este guia serve como preparação às mães gestantes e cuidados da criança antes da entrada escolar.

Neste guia, está contido as escolas primárias , creches, locais onde a criança possa brincar, todas elas com ilustrações.

Poderá ter as informações sobre creches, centro cultural infantil de Saiwai , ter o conhecimento geral da atmosfera infantil.

Neste guia, está ilustrado com fotografias as refeições escolares, eventos e lista das 14 escolas primárias municipais. Também, a publicação na observação da entrada ao creche.

Informações do guia da Educação Infantil, Apoio Sintético Infantil, tel. 556-6693.



Início do curso japonês.

Período noturno (18:30 às 20:30) a partir do dia 12 de abril.

Período diurno (10:00 às 12:00) a partir do dia 21 de abril.

Serviço de Consulta para Estrangeiro

Horário de consulta 10:00hs às 16:00hs.

Inglês: Terça à sábado
Coreano: Terça e quinta-feira
Português: Terça e sexta-feira

Chinês: Terça, quarta e sexta-feira
Espanhol: Terça e quinta-feira
Tagalog: Terça e quarta-feira

Publicação da Associação Internacional de Kawasaki
2-2 Kizuki Gion Cho, Nakahara-Ku, Kawasaki-Shi 〒 211-0033

Centro Internacional de Kawasaki
Tel 044-435-7000 Fax 044-435-7010 E-mail:kian@bremen.or.jp HP
URL:<http://www.bremen.or.jp/kian/>