

KIAN

KAWASAKI
INTERNATIONAL
ASSOCIATION
NEWS

OLÁ KAWASAKI

Muesu de Artes de Okamoto Taro

岡本太郎美術館北大路魯山人展について



O Muesu de Artes de Okamoto Taro estará em exposição até dia 9 de janeiro “Kitaooji Rosanji e família Okamoto”.

Kitaooji foi aluno de caligrafia seguindo os ensinamentos do avô de Okamoto Taro em 1905, durante 2 anos. Desde então durante 3 gerações continuam o laço familiar com a família de Okamoto Taro.

Kitaooji da mesma geração do pai de Taro que era caricaturista Ipei, ambos frequentemente passavam horas agradáveis em troca de informações.

A mãe de Taro, Kanoko que é escritora de romance, é dito que o livro “Shokuma” traz como modelo o Rosanjin que tinha o Taro como irmão.

No museu está o performance de Taro e Rosanji dos intercâmbios entre eles, o lado novo de poliedro de Okamoto Taro.

Para ir ao Museu de Artes de Okamoto Taro, linha Odakyu, estação de Mukougaoka-yuen 17 minutos .

Abertura do museu, das 9:30 até 17 horas. Entrada final 16:30.

O Museu estará fechado a partir do dia 28 de dezembro á 4 de janeiro. No dia 9 de janeiro, segunda-feira estará aberto. A taxa de entrada, adulto ¥ 900, estudantes ¥ 700, abaixo de chugaku e acima de 65 anos, a entrada será gratuito.

Para informações a respeito de exposição, entre em contato com Museu de Artes de Okamoto Taro, tel. 044-900-9898.

Monumento movido a vento

風力発電モニュメントについて

Expo Aichi 2005, o monumento movido à vento.

Em setembro teve o encerramento do Aichi Bampaku. Em frente ao wonder circus estava em exposição 7 monumentos movido à vento construído pela indústria de energia elétrica de Nasu, estes 7 monumentos foram doados para a cidade de Kawasaki.

Expo Aichi que teve o tema “Inteligência da Natureza”exposição internacional ao meio ambiente foram reservados os pavilhões de reciclagem, reutilização.

A razão da doação dos 7 monumentos, foi que no distrito de Kawasaki, Kaifu no Mori que situa dentro do Parque Ukishima Machi, estão expostos 3 monumentos da mesma companhia elétrica movidos à vento. Estes 3 monumentos foram doados para que as crianças tenham interesse ao meio ambiente.

Os 7 monumentos tem a altura de 4m 50cm, com diâmetro de 50cm e 5 asas. A velocidade do vento é de 1,5 metros com capacidade de recarga até 3 metros. Estes 7 monumentos serão expostos no Estádio do Frontale situado no Todoroki. Os monumentos ganharão a energia solar e iluminação com enfeites das bandeiras do Frontale e pintado na cor azul com as características do time. Em março estará completo e exposto ao público.

Para informações detalhadas, entre em contato com Escritório do meio ambiente, departamento público do verde, na seção de parque da área verde. Tel. 200-2390.



Concurso de vídeo e fotografia de Kawasaki

映像創作展及び観光写真コンクール作品募集について

Participe do concurso em expor suas artes.

Competição da exibição das “Imagens criativa da cidade de Kawasaki”, como registro de vários ângulos da cidade de Kawasaki, expressão da vida cotidiana.

O trabalho a ser apresentado, pode ser em grupo ou individual tirados dentro de 2 anos, filmado em vídeos num tempo de 15 minutos. Os vídeos que já foram premiados não poderão fazer parte deste concurso.

Ao usar músicas e peças dramáticas, deve tomar o precedente para não violar os direitos autorais.

A data final da entrega do trabalho será até dia 13 de janeiro, levar pessoalmente ou enviar para seguinte endereço: Cód. Postal 213-0001 Takatsu Ku Mizonokuchi 6-9-3 Sogo Kyoiku Center. A cerimônia do vencedor e o filme do vencido será apresentado no Centro Cívico de Takatsu no dia 25 de fevereiro.

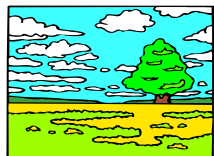

Para informações entre em contato com Kyoiku Iinkai Sogo Kyoiku Centre, tel. 044-844-3713.

Competição “fotográfica dos locais turísticos de Kawasaki”.

Tem como o tema “Re-descoberta ou charme de Kawasaki”. A competição será de fotos dos eventos tradicionais da cidade, as paisagens de Kawasaki, locais que expressam o lugar atraente. As fotos para concorrer deve ser imprimidas em papel fotográfico, fotos de câmera digital também podem ser concorridos. Fotos usados em concursos anteriores não poderão ser exibidos. A data do encerramento para o concurso será dia 31 de janeiro. Envie as fotos para Cód. Postal. 210-8577 Kawasaki Ku Miyamoto cho 1 Kawasaki Keizai Kyoku Sangyo Shinko Bu Kanko Ka Nai. Escreva 川崎市観光写真コンクール係. Para o vencedor, como melhor prêmio receberá pela cidade de Kawasaki prêmio no valor de ¥ 50.000 e certificado de honra ao mérito. E mais vários outros prêmios e lembranças serão entregues aos participantes.

Para informação entre em contato com Keizai Kyoku Sangyo Shinko Bu Kanko Ka Tel. 044-200-2327.



Curso da Língua Japonês 2005 Associação Internacional de Kawasaki

Curso noturno: quarta-feira 18:30 às 20:30hs.

Setembro a dezembro, total de 13 aulas 6.500 ienes.

Janeiro a março, total de 11 aulas 5.500 ienes.

Curso diurno: terça e sexta-feira 10:00 às 12:00hs.

Setembro a dezembro, total de 22 aulas 11.000 ienes.

Janeiro a março, total de 19 aulas 9.500 ienes.

Serviço de Consulta para Estrangeiro

Horário de consulta 10:00hs às 16:00hs.

Inglês: Terça à sábado

Coreano: Terça e quinta-feira

Português: Terça e sexta-feira

Chinês: Terça, quarta e sexta-feira

Espanhol: Terça e quinta-feira

Tagalog: Terça e quarta-feira

Publicação da Associação Internacional de Kawasaki

2-2 Kizuki Gion Cho, Nakahara-Ku, Kawasaki-Shi 〒 211-0033 Centro Internacional de Kawasaki

Tel 044-435-7000 Fax 044-435-7010 E-mail:kian@bremen.or.jp HP

URL:<http://www.bremen.or.jp/kian/>