

# Museu Fotocatalismo

光触媒ミュージアムについて。

Dentro do Kanagawa Science Park está instalado o museu de fotocatalismo, que está chamando atenção por ser uma nova descoberta. A função do fotocatalismo espalhada nos vidros e nas barracas, elimina a sujeira com facilidade. Nos vidros, com a sujeira o embaçamento já não é mais o problema.

Neste museu você poderá ver e sentir na pele como é feito este processo de fotocatalismo.

O produto de fotocatalismo surgiu na cidade de Kawasaki, nesta exposição estarão expostos vários produtos.

O raio ultra-violeta ao atingir o fotocatalismo inclusive nos tecidos e vidros, ocorre a dissolução de substâncias tóxicas espalhadas na superfície pela atividade do enzima e transformando em substância inofensiva não deixando gotas de águas.

Venha sentir esta grandeza da ciência no museu de fotocatalismo.

Abertura do museu durante a semana das 10:00 às 17:00. Sábado, domingo e feriado nacional estará fechado. Entrada gratuito.

O museu fica dentro do Kanagawa Science Park. Para ir ao Kanagawa Science Park da estação de Mizonokuchi pegar ônibus gratuito.

Para informações, entre em contato com Museu de Fotocatalismo pelo tel. 044-814-5096.

# 14o Concurso de Robô em Kawasaki

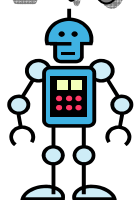

第14回かわさきロボット競技大会について。

O concurso será realizado a partir do dia 24 a 26 de agosto, 3 dias de muita competição e emoção no Centro de Promoção Industrial. O tema é a construção do portal de sucesso. A harmonia de homens e robô em busca da vitória.

O conteúdo da competição é a batalha dos robôs na luta dentro do ringue manuseando o controle remoto na movimentação de pernas e braços para os golpes. Para participantes de primário e ginásio manusear os robôs montados para a luta.

Estará em exposição o processo de tecnologia dos robôs.

Venha sentir e vibrar as lutas dos robôs nesta competição que a cidade industrial de Kawasaki transmite.

Para ir ao Centro de Promoção Industrial, da linha JR estação de Kawasaki saída oeste, 8 minutos a pé.

Para informação detalhada, entre em contato com Comtê 14o Competição de Robô da Cidade de Kawasaki pelo tel. 044-548-4117.

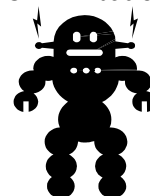

# Refúgio contra calamidades

災害時の避難について。

Dia 1 de setembro é dia de prevenção contra desastres.

Deixe feito um plano de fuga com a família. Marque um local para todos se encontrarem.

O local de refúgio da sua área está designado no manual de emergência que está sendo distribuída nas prefeituras, secretarias distritais e sucursais de onde você reside.

Os cuidados quando ocorrer o desastre são:

1. desligar o gás central,
2. desligar a força elétrica,
3. proteger a cabeça com capacete ou almofada,
4. calçar sapatos tipo tênis,
5. levar os pertences somente o necessário e sair de casa ou mover somente quando receber ordens de refúgio.



É importante ter a consciência de emergência durante a vida cotidiana e estar sempre prevenido para um desastre.

Para informações a respeito de prevenção e desastres, entre em contato com Secretaria Geral Seção de Perigo pelo tel. 044-200-2840.

Você está tendo algum problema de visto e outros assuntos legais? Pessoas especializadas em leis estarão oferecendo consultas gratuitos.

Problemas de visto, trabalhistas, naturalização, casamento internacional, separação, autorização especial de residência, abertura de empresas, licença de trabalho no Japão e outros assuntos.

**Local:** Associação Internacional de Kawasaki.

**Data:** 19 de agosto (domingo)

**Horário:** a partir das 14 horas.

**Intérprete:** entre em contato com antecedência.

**Tel.** 044-534-7000

## Curso de língua japonesa 2006 Associação Internacional de Kawasaki

**NOITE:** Toda quarta-feira 18:30 às 20:30

1º Trimestre: ¥6.000 Total de 12 aulas

2º Trimestre: ¥6.500 Total de 13 aulas

3º Trimestre: ¥5.500 Total de 11 aulas

**MANHÃ:** Toda terça e sexta-feira 10:00 às 12:00

1º Trimestre: ¥11.000 Total de 22 aulas

2º Trimestre: ¥11.000 Total de 22 aulas

3º Trimestre: ¥9.500 Total de 19 aulas

## Serviço de Consulta para Estrangeiro

Horário de consulta 10:00hs às 16:00hs.

Inglês: Terça à sábado

Coreano: Terça e quinta-feira

Português: Terça e sexta-feira.

Chinês: Terça, quarta e sexta-feira

Espanhol: Terça e quinta-feira

Tagalog: Terça e quarta-feira

〒 211-0033

Publicação da Associação Internacional de Kawasaki  
2-2 Kizuki Gion Cho, Nakahara-Ku, Kawasaki-Shi

Associação Internacional de Kawasaki

Tel 044-435-7000 Fax 044-435-7010 E-mail [kiankawasaki@kian.or.jp](mailto:kiankawasaki@kian.or.jp)

URL <http://www.kian.or.jp/>