

国際交流センターだより

だい かい がいこくじんしみん

第31回 外国人市民による 日本語スピーチコンテスト

おりよう
無料

すびーちこんですと み き

スピーチコンテストを見に来ませんか？

らいにち ねん いない がいこくじんしみん にほん かん にほんご はな

来日5年以内の外国人市民が日本で感じたことを日本語で話します。

日時:2026年2月7日(土) 13:00~15:30

場所:川崎市国際交流センター内 ホール

※コンテスト終了後、15:30~16:30に交流会をおこないます。

交流会への参加は予約が必要です。申込は1月15日(木)よりHPにて(先着順)



詳しくはこちら

ポリウイアの民族舞踊と
フォルクローレの演奏も
あります。

がいこくじんしみん

おこな

外国人市民とともに 行う

ほうさいくねれん

防災訓練

さんかおりよう
参加無料

がいこくじん

外国人のための

にほんごこうざ

がっき

日本語講座 (3学期)

おりよう
無料

もしも 災害が 起きたら！？

地震や 火事の 時の 準備を しよう

いつ:2026年2月20日(金) 10:00~12:00

どこで:川崎市国際交流センター

AEDを使う 練習、火を 消す体験
など おこないます。

レベル別に 初めての人から上級者まで クラスがあります。

★午前コース(火・金) 全19回

1月6日~3月10日 9:50~11:50

10,450円 ※テキスト代は別
(1歳から 子どもを あずけることが できます)

★夜間コース(水) 全9回

1月14日~3月18日 18:30~20:30

4,950円 ※テキスト代は別 (保育はありません)

がいこく

こ

ほごしゃ

ぶれすくーる

外国につながる子どもと 保護者のための プレスクール

おりよう
無料

これから小学校に入学する子どもと保護者に 入学準備について 説明します。

いつ:2026年1月24日(土) 9:30~11:30 または 13:30~15:30

どこで:川崎市国際交流センター

※国際交流センターの他に、2月28日 麻生区役所、3月7日 教育文化会館(川崎区)、
3月8日 高津市民館 でもプレススクールをおこないます。

申込方法:開催日の9日前までに 申し込んでください。

問合せ:044-200-3758(川崎市教育委員会)

E-mail:soudan39@kian.or.jp(川崎市国際交流協会)

しやうさい もうしこみ
詳細と申込

日本語講座ボランティア登録 事前研修

当協会の日本語ボランティアとして活動する人を募集します。

日時:1月27日～2月17日の毎週火曜日 14:00～16:00

および

2月24日(火)10:00～12:00

2月25日(水)18:30～20:30

2月27日(金)10:00～12:00

の3日間のうち
いずれか1日

受講料:8,250円(税込)

定員:10名 詳細はHPにて



外国につながる子どもの 寺子屋ボランティア養成講座

無料

外国につながる子どもの日本語学習や教科学習のほか、子どもたちに寄り添い、支援してくれるボランティアを募集します。

1月31日(土)14:00～16:00

2月14日(土)14:00～16:00

2月21日(土)14:00～16:00

2月28日(土) 9:45～11:30

定員:15名程度(先着)

12月8日(月)より申込受付開始



詳細はHPにて

だい かい かな が わ び え ん な ー れ こくさいじどうがてん

第23回 カナガワビエンナーレ 国際児童画展(川崎巡回展)

おひょう
無料

2月4日(水)～2月17日(火) 9:00～21:00

※2月16日は休館日

川崎市国際交流センター 展示ロビー

71の国と地域からの応募作品の中から 大賞を含む

約100点を展示します。

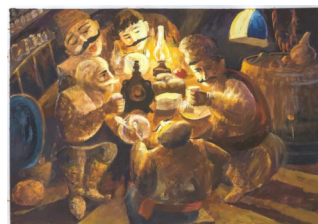

もてなし

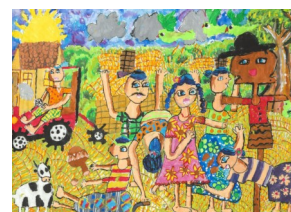

スリランカの稲刈り

地球市民講座

3月14日(土) 13:00～16:00(予定)

パレスチナ・イスラエル問題を考える講演会です。

講師:早尾貴紀 氏(東京経済大学教授)

詳細は後日、HPに掲載。

タイ語による 国際理解講座

2月14日(土)10:00～12:00

ほほ笑みの国 タイ文化を紹介。日常で使える簡単なタイ語を学びます。気軽に作れる家庭料理も体験します。

申し込みは1月中旬開始予定。詳細は後日、HPに掲載。

別棟 利用停止のお知らせ

施設空調工事のため、川崎市国際交流センター別棟のご利用ができません。

利用停止期間:2026年1月7日(水)～3月17日(火)

利用停止施設:別棟(第6・第7会議室、レクリエーションルーム)

ご不便をおかけしますが、ご理解、ご協力をお願いいたします。



★12月～2月の施設点検日は次のとおりです★

| 月日 | 施設利用 | 受付業務およびふれあいネット | 協会業務 | ホテル | レストラン |
|----------------------------|------|----------------|------|-----|-------|
| 12月22日(月) | × | ○ (9:00～18:00) | ○ | ○ | 休業中 |
| 12月29日(月)～ 2026年1月3日(土) | × | × | × | ○ | 休業中 |
| 2026年1月26日(月) | × | ○ (9:00～18:00) | ○ | ○ | 休業中 |
| 2026年2月16日(月) | × | ○ (9:00～18:00) | ○ | ○ | 休業中 |

《発行》

川崎市国際交流センター 東急東横線・目黒線 元住吉駅 西口より徒歩約10分

〒211-0033 神奈川県川崎市中原区木月祇園町2-2

https://www.kian.or.jp E-mail: kiankawasaki@kian.or.jp

(問合せ・受付:月～土 9:30～16:30)

電話: 044-435-7000

FAX: 044-435-7010



ホームページ

公益財団法人川崎市国際交流協会

で検索