

# KIAN ハローかわさき

英語、中国語、韓国・朝鮮語、スペイン語、ポルトガル語、タガログ語、やさしい日本語

協会HP (<http://www.kian.or.jp/hlkwsk.html>) に掲載しています。

(公財)川崎市国際交流協会 〒211-0033 神奈川県川崎市中原区木月祇園町2-2

TEL 044-435-7000 Fax 044-435-7010 <http://www.kian.or.jp/> E-mail: [kiankawasaki@kian.or.jp](mailto:kiankawasaki@kian.or.jp)

\*\*\*\*\*  
\*\*\*\*\*

## 市制90周年記念 多摩川花火大会 有料協賛席の販売



開催日：2014年8月23日 (土) 午後6時30分から～8時

有料協賛席の種類	料金	サービス
1人用のパイプ椅子	¥5000	*ジュースかビール一人2本とお菓子 *3歳児未満は無料
2人までのパイプ椅子	¥12000	
4人までのファミリーシート	¥20000	

販売日：2014年6月2日から開始します。申込み：電話かホームページ チケットぴあ 0570-02-9999

詳細 経済労働局商業観光課 044-200-2329

## 親子でクッキング～中国料理を作ろう！～



日時	2014年8月9日 (土)11:00～14:00
会場	川崎市国際交流センター 料理室
定員	親子10組 20名(定員を超えた場合は抽選)
参加費	親子で1,500円 (当日支払)
対象	5歳～小学4年生 親子
申込み方法	往復はがき、締め切り：7月18日(金)必着



☆☆

### サンバカーニバルに参加しませんか？「川崎大師サマーフェスタ」



川中島共栄会と大師駅前ごりやく通りにて100名メンバーによるサンバカーニバルを開催します。その他、13:30から川崎駅前子どもサンバ教室を開催。(参加者は当日募集します)

開催日：2014年7月21日(月)第1部 15:00～15:30、第2部 17:00～18:00

場所：川中島共栄会、大師駅前商栄会(ごりやく通り) 交通アクセス：京浜急行大師線(川崎大師駅)

お問い合わせ：大師駅前商栄会 電話番号：044-288-5885



～2014 川崎市で日本語を勉強できるところ～

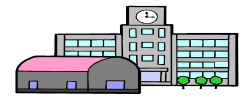

	クラス名	曜日	時間	お金	保育・保険料	連絡先	場所
川崎区	にほんご ひろば	水	19:00～ 20:30	無料	あり:2才～6才 900円/年	教育文化会館 日本語担当 044-233-6361 Fax:044-244-2347	JR川崎駅 から 徒歩 15分
	ふれあい館	火	10:00～ 11:30	教材費	あり:1歳から 800円/年	ふれあい館 044-276-4800 Fax:044-287-2045	JR川崎駅 東口 から 16川崎 大師 行 バス 四つ角で下車
金		10:00～ 11:30					
幸区	幸 日本語学級	水	10:00～ 11:30	活動費 600円/年	あり:1歳から 1,200円/年	幸 市民館 日本語担当 044-541-3910 Fax:044-555-8224	幸 市民館 JR南武線 矢向駅 から 徒歩 15分
		木	19:00～ 20:30	教材費	なし		
	にほんご ワールド	毎月 第2,4火	10:00～ 12:00	100円/回	あり:1歳から 保険は自分で	池田恵子 090-5538-8798	
	国際交流・ 日本語サロン	毎月 第1,3木	10:00～ 11:30	無料	あり:1歳から 無料	日吉分館 日本語担当 044-587-1491 Fax:044-587-1494	JR南部線 鹿島田駅 20分/JR横須賀線 新川崎駅 から 徒歩 15分
中原区	中原 日本語学級	火	10:00～ 12:00	教材費	あり:2歳から 1,000円/年	中原市民館 日本語担当 044-433-7773 Fax:044-430-0132	中原市民館 JR南武線、東急東横 線、目黒線 武蔵小杉 駅から 徒歩 3分
			18:30～ 20:30	無料	なし		
	日本語クラス 「せかいじん」	金	18:30～ 20:30	無料	なし	大島 とみ 子 044-799-9303	
	川崎市 国際 交流協会	火	9:50～ 11:50	500円/回 学期分 前払い	あり:1歳から 無料	国際交流協会 日本語担当 044-435-7000 Fax:044-435-7010	川崎市 国際交流センター 東急東横線、目黒線 元住吉駅から 徒歩10分
		金	9:50～ 11:50		なし		
	日本語クラブ 「土曜の会」	土	14:00～ 16:00	無料	ご相談くだ さい。	田村喜久恵 044-722-3747	かわさき市民活動セン ター JR南武線、東急東 横線、目黒線 武蔵小 杉駅 3分
*第5土は休み *変更の可能性あり			まつもと じゅんこ 松本 順子 044-788-8482				
高津区	高津 日本語教室	水	10:00～ 11:30	教材費	あり:1歳くら い～ 920円/ 年	高津市民館 日本語担当 044-814-7603	ノクティ2 11・12階 東急田園都市線 みずのくち駅、JR南武線

		もく木	19:00~ 20:30	無料	あり:1~5歳 920円/年	Fax:044-833-8175	武蔵溝ノ口駅前
高津区	LET'S日本語 サロン	げつ月	10:30~ 12:00 13:30~ 15:00	200円/ 回	なし:子ども と一緒にでも OK	いしい あきこ 石井 明子 045-903-1495 080-2382-6020	溝口 カトリック 教会 東急田園都市線 高津駅5分/JR南武線 武蔵溝ノ口駅から 徒歩8分
	ともしびの会 日本語教室	ど土	10:00~ 16:00	教材費 100円	なし	たかはし しゆんすけ 高橋 俊輔 044-822-3067 090-1506-4304	高津駅5分/JR南武線 武蔵溝ノ口駅から 徒歩8分
宮前区	宮前 日本語学級	きん金	10:00~ 12:00	500円 /学期	あり:1歳~ 1,000円/年	みやまえしみんかん 宮前市民館 日本語担当 044-888-3911 Fax:044-856-1436	宮前市民館 東急田園都市線 宮前平駅から 徒歩10分 (宮前区役所となり)
	宮前 日本語学級	すい水	19:00~ 20:30	300円 /学期	なし	かねこ しんじ 金子 伸二 044-977-2910	宮前平駅から 徒歩10分 (宮前区役所となり)
	宮前平 日本語教室	もく木	10:00~ 11:30	500円 /学期	なし:子ども と一緒にでも OK	044-977-2910	
多摩区	たまにほんご クラス(午前)	すい水	10:00~ 12:00	教材費	あり:6か月 ~未就学 1,100円/年	たまししみんかん 多摩市民館 日本語担当 044-935-3333 Fax:044-935-3398	多摩市民館 小田急線向ヶ丘遊園 駅から徒歩5分 JR南武線登戸駅から 徒歩10分
	たまにほんご クラス(夜間)	きん金	19:00~ 20:30	無料	なし		
	にほんご サロン	毎月 第1,3 もく木	10:00~ 12:00	300円 /月	なし:子ども と一緒にでも OK	にほんごサロン yokoso_nihongo@ yahoo.co.jp	
麻生区	あさお にほんごクラス	もく木	10:00~ 11:30 18:30~ 20:00	無料	あり:1歳~ 1,000円/年 なし	あさおしみんかん 麻生市民館 日本語担当 044-951-1300 Fax:044-951-1650	麻生市民館 小田急線新百合ヶ丘 駅から徒歩3分
	あさお にほんご すいようクラス	すい水	18:30~ 20:00	教材費 のみ	なし	たきざわ 滝澤 080-5028-4892 zawy@m7.dion.ne. jp	滝澤 小田急線新百合ヶ丘 駅から徒歩3分
	にほんご あさお げつよう 麻生・月曜ク ラス	げつ月	10:00~ 11:30	教材費 300円 /学期	なし	ふせ 布施 090-7808-0068 ながさき 長崎044-987-2616	
	国際交流 あさお 新百合教室	か火	18:00~ 19:30	500円 /月	なし	044-954-8551 044-989-4434 044-955-8041	福祉パルあさお 小田急線新百合ヶ丘 駅前 新百合21ビル1階
	柿生 にほんご どよう きょうしつ	ど土	10:00 ~11:30	無料	なし	まえだ 090-8161-7428 はらしま k_doyo@yahoo.co.j p	柿生小学校 小田急線柿生駅北口 徒歩5分

## 「親子で知ろう！ 中原の空襲」 8月8日（金）14:00～15:30（会場：13:30～）

【会場】川崎市国際交流センター レセプションルーム

【内容】昔話や影絵も楽しめます！

この夏休みに～大人も子供もいっしょになって、地域に伝わる昔話や中原の空襲のお話を聞きませんか？（貴重な資料絵本付）おとえ語りも取り上げられます！是非来てください！  
詳しい内容はチラシをご覧ください。

主催：川崎中原の空襲・戦災を記録する会（090-1217-8952）松元

メール：otoestage-qanda@gmail.goo.ne.jp



### 「外国人の ための 楽しくて 役に 立つ 日本語」2学期は9月から始まります！

- ・場所は、川崎市国際交流センターです。 ・5、6人の グループレッスン
- ・日本語の 勉強だけでなく、日本文化や 川崎市を 知る 行事も あります。

★午前コース 毎週 火曜日・金曜日 午前9時50分から 11時50分まで

2学期：9月16日（火）から 12月2日（火） 11, 220円（全部で22回）

3学期：2015年1月13日（火）から 3月10日（火） 8, 670円（全部で17回）

\* 保育があります。（1歳以上。無料）

★夜間コース 毎週 水曜日 午後6時30分から 8時30分まで

2学期：9月3日から12月10日 7, 650円（全部で15回）

3学期：2015年1月14日から3月18日 4, 590円（全部で9回）

（保育はありません）

・ひらがな カタカナが 読める 人には、レベルチェックの テストが あります。

・初級は 協会の にほんごボランティアが 作った『日本語 160 時間』上・下巻（どちらも 1,200 円）を 使います。

・受講料と テキスト代が 必要です。

☆注意：いただいた受講料は、返すことができません。

## 「川崎市居住支援制度」

外国人市民が賃貸住宅を借りたいときに、保証人を見つけることが難しい場合があります。

この制度を利用できる外国人は：

- ① 保証人がいない。
- ② 2年間の契約で月額家賃と利益費の35パーセントを保証会社に払います。
- ③ 家賃の滞納や原状回復費用などの金銭的な保証を保証会社にしてもらう。
- ④ トラブルがあった場合には通訳の派遣を行います。
- ⑤ 2年間の特約付き家財保険に加入します。



この制度が利用できるのは市の協力不動産店が扱う賃貸住宅です。

詳しくは まちづくり局住宅整備課 Tel：044-200-2997

川崎市住宅供給公社 Tel：044-244-7623

国際交流協会でも説明や相談することが出来ます。Tel：044-435-7000.

\*行政書士による無料相談会（日本語） 場所：センター2階 協会会議室

・日時：7月6日 インターナショナルフェスティバルのみ開催します。（11時～16時まで）

8月17日 日曜日 午後2時から4時（通訳は予約が必要です）